View in browser

Bundesverband russischsprachiger Eltern

Sehr geehrte Damen und Herren!
Liebe Kolleginnen und Kollegen!
Liebe Freunde!
Die Welt kommt zusammen, um die Kerze für Hoffnung , Frieden und Freude in den Herzen jedes einzelnen Mitmenschen anzuzünden. Mehr Licht in unseren Familien wünscht Euch der Bundesverband russischsprachiger Eltern e.V.

Wir wünschen Ihnen und Ihren Familien eine besinnliche Weihnachtszeit und einen guten Rutsch ins Neue Jahr!

Wladimir Weinberg

Geschäftsführer BVRE e.V.

BVRE 2023. Jahresrückblick

In der Weihnachtszeit ging das BVRE-Team auf eine Insel, jedoch nicht im Ozean. Die Insel der Demokratie befindet sich im NS-Dokumentationszentrum in Köln. Es handelt sich um eine Questreihe für erwachsene Teilnehmer*innen. Nach dem Szenario gelangen nach der Apokalypse mehrere Gruppen von Menschen auf eine einsame Insel, sie ordnen ihr Leben und beantworten scheinbar einfache Fragen: Sollen alle Menschen die gleichen Aufgaben erledigen oder sollen bei der Aufgabenverteilung das Wissen und die Fähigkeiten jedes und jeder Einzelnen berücksichtigt werden? Welcher Haustyp soll gebaut werden? Wie wird das gefangene Fisch verteilt? Später, auf dem Inselrat, ist jede Frage zum demokratischen Prinzip geworden, welcher dem Zusammenleben die Grundlage gibt. Diese gemeinsame Veranstaltung deckt für das BVRE-Team symbolisch alle Themen und Formate des Verbandes in 2023 ab.

Weiterlesen

Teilnahmewettbewerb für das Projekt Im Plural im Jahr 2024

Der BVRE ruft zur Antragstellung zu der Teilnahme im Projekt "Dialoge gegen Rassismus zur Stärkung des gesellschaftlichen Zusammenhalts" (Im Plural) im Jahr 2024 auf.

Weiterlesen

Aktionen, Diskussionen, Premieren in den BVRE-Mitgliedsorganisationen

Weiterlesen

Familie am Limit? Präsentation des Im Plural-Projekts

Weiterlesen

Registrierung für interkulturelles Kommunikationstraining eröffnet

Das Training findet vom 2. bis 4. Februar 2024 in Eisenach statt. Sprache der Veranstaltung: Russisch

Weiterlesen

Prinzessinnen im Kampf gegen Vorurteile. Und das ist kein Märchen

Stellen Sie sich vor, dass Disney-Prinzessinnen einen Job auf einem Schiff bekommen möchten, das auf Schatzsuche geht. Und dann stellt sich heraus, dass jede von ihnen nicht nur Stärken, sondern auch Schwächen hat, die den Arbeitgeber*innen nicht gefallen. Das ist die Prämisse eines interaktiven Spiele-Events, das im Rahmen des Projekts Exit Gaming On/Off Nr. 4 entstanden ist und mittlerweile erfolgreich in öffentlichen Einrichtungen in Deutschland durchgeführt wird.

Weiterlesen

Bundeselternnetzwerk der Migrantenorganisationen (bbt) machte folgende Erklärung zu den Ergebnissen der PISA-Studie

Weiterlesen

PISA-Studie im Fokus: BVRE analysiert differenziert

Die pauschale Zuweisung von Schuld an Kinder mit Migrationsgeschichte für schlechte Bildungsergebnisse ist inakzeptabel und wenig zielführend.

Weiterlesen

BVRE e.V. hat im Rahmen des STEL-Projekts eine abschließende lokale Veranstaltung für Eltern mit Migrationsgeschichte durchgeführt. In den 4

Jahren des Projekts fanden 182 Veranstaltungen statt, an denen mehrere Tausend Menschen teilnahmen. In diesen Jahren haben wir über das deutsche Schulsystem, die Möglichkeiten der Elternbeteiligung an der Bildung ihrer Kinder, die Rechte und Pflichten der Eltern, die Zusammenarbeit mit dem Jugendamt, den Kampf gegen Mobbing und die Unterstützung von Jugendlichen, die Hochschulbildung in Deutschland, die Berufsorientierung von Kindern und Eltern, die Arbeitssuche und Selbstverwirklichung in Deutschland gesprochen.

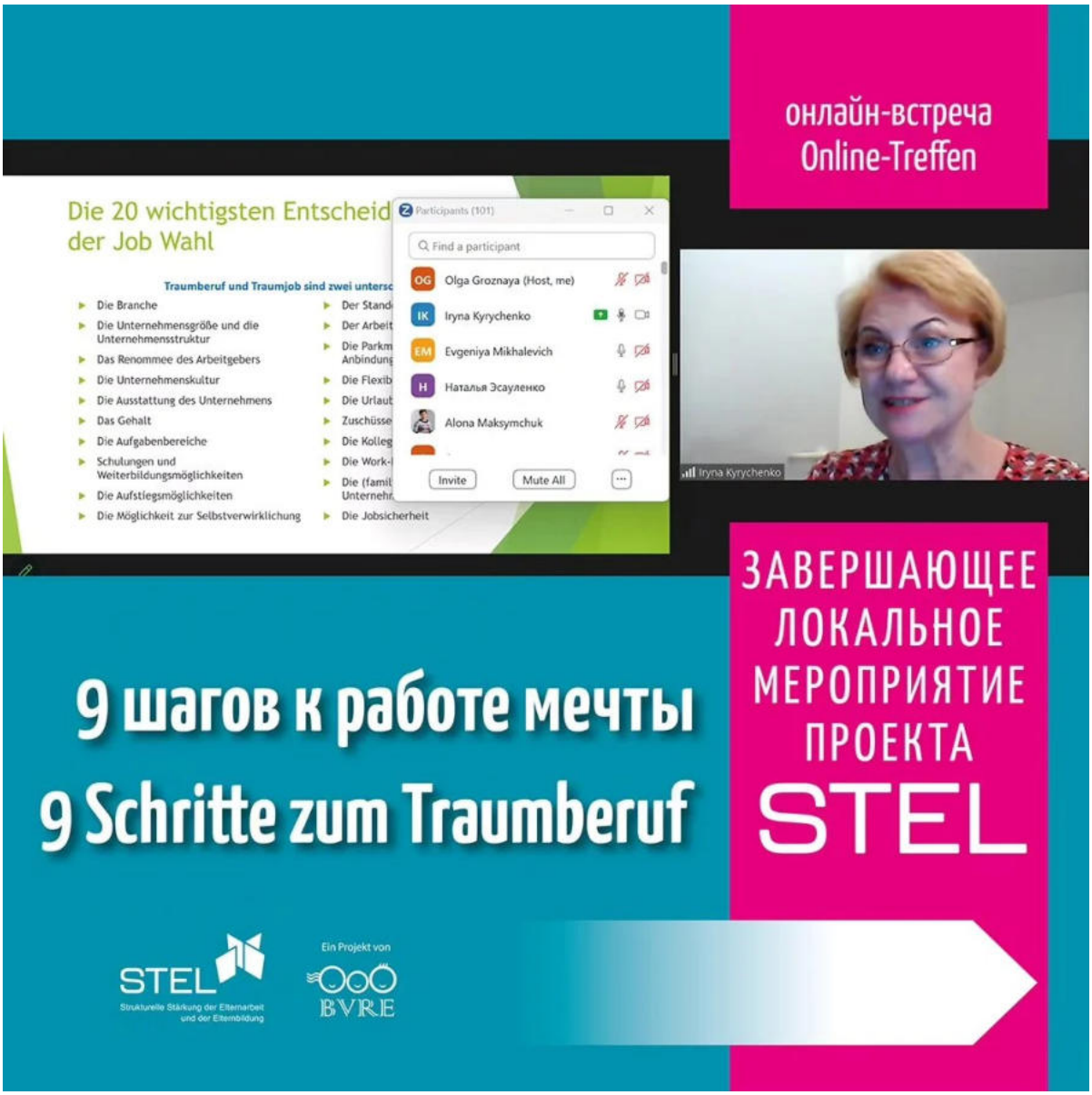

ОТЗЫВЫ УЧАСТНИКОВ

***

„Очень интересно. Продолжайте."

***

„Спасибо большое, ваша деятельность очень важна для нас! Многие вопросы стали понятнее!"

***

„Два часа на одном дыхании! Очень информативно, очень доходчиво и главное - структурированно!"

***

„Vielen Dank für dieses sehr informative Seminar. Für mich ist es jetzt sehr aktuell, da ich nach Abschluss meiner Sprachkurse einen Lebenslauf verfasse und eine Jobsuche mache"

***

„Чудова, дуже актуальна тема. Дуже практичні дієві поради. Саме цієї інформації дуже бракує для пошуку кваліфікованої роботи мігранту."

***

„Очень информативно раскрыта тема!! Мне эта информация оооочень ценна"

***

„Хороший и полезный онлайн-семинар.Организаторы и Лектор вложили много труда в подготовку и проведение данного мероприятия.Что особенно симпатизировало- конкретика. Огромное спасибо!"

Nach jeder Veranstaltung erhalten wir Dutzende von Bewertungen. Auf den Screenshots sind Dankesworte auf Russisch, Ukrainisch und Deutsch zu sehen.

10 naive Fragen über Demokratie

Der Politikwissenschaftler Herr Marat Trusow beantwortet zehn einfache, sogar naive Fragen über die Grundprinzipien der Demokratie. Das Video wurde im Rahmen des Projektes „Im Plural" gedreht und kann für Zwecke bzw. Maßnahmen im Bereich der politischen Bildung genutzt werden. Das Video ist eine spannende und informative Einführung in das Thema Demokratie für alle, die mehr darüber erfahren wollen.

BVRE e.V.

Graeffstr. 5, 50823, Köln

Sie können sich vom Erhalt unseres Newsletters abmelden

Abmelden

SENT BY mailerlite